

一般財団法人沖縄県水産公社について（概要）

令和 2 年 6 月

1 所在地 沖縄県糸満市西崎町一丁目 4 番11号 糸満漁港北地区内

2 目的及び事業

水産公社は漁業の振興に資するための事業を推進し、併せて関連産業の振興を図ることにより、本県水産業の健全な発展並びに漁業者の生活及び福利を向上させ、もって消費者への水産物の安定供給と地域社会の健全な発展に寄与することを目的とする。

この目的を達成するため下記の事業を実施する。

- (1) 糸満漁港において地方卸売市場の開設に関する事。
- (2) 糸満漁港の機能施設の設置及び管理に関する事。
- (3) 糸満漁港の基本施設及び漁港機能施設の管理受託に関する事。
- (4) 水産食品の普及に関する事。
- (5) 糸満漁港利用者の福利に関する事。
- (6) その他この法人の目的を達成するために必要な事業。

3 水産公社設立の背景等

沖縄県は、四面を海に囲まれ、南方漁場に近接するなど漁業にとって有利な地理的・自然的特性を有している。このような特性を活かし、本県の水産業の振興を図るため、沖縄振興開発計画において、「広く県外船をも対象にした開発前進及び中継基地」として糸満漁港北地区の整備が進められてきた。

同計画において当地区は、本県水産業の振興を図るための先導的な役割を担う漁港として、また、水産物の流通加工拠点漁港として位置づけられ、その背後地区には、水産加工団地も形成されている。

このような状況の中、糸満漁港北地区の利活用を推進することにより、水産物の流通条件を整備し、漁業及び関連企業の健全な発展を図ることを目的として、昭和56年1月9日、県、糸満市及び漁業団体等により、財団法人として沖縄県水産公社が設立された。

平成26年4月1日に一般財団法人に組織変更した。

4 事業の概要

水産公社設立後、糸満漁港北地区の利活用のための各種施設整備を進めた結果、昭和59年9月より、当地区における本格的な水揚が開始されている。

現在は、糸満漁協が卸売市場として利用しているほか、宮崎県を中心とした県外のマグロ漁船及び県内外のソデイカ漁船等の利用が定着している。

水産公社はこれら利用漁船に対応するため、市場事業、給水事業、給油事業、餌料等を預かる冷凍冷蔵保管事業、給水事業を実施するとともに、船員休憩室、シャワー施設等を運営する福利厚生事業を行っている。

また、県からの委託により糸満漁港北地区及び糸満漁港管理事務所の現場管理を行っている。

現在休止している卸売市場の再開については、令和4年度を目処に、県漁連と糸満漁協が共同で卸売業務を行う方向で関係者と協議、調整している。

5 組織 (令和 2 年 6 月)

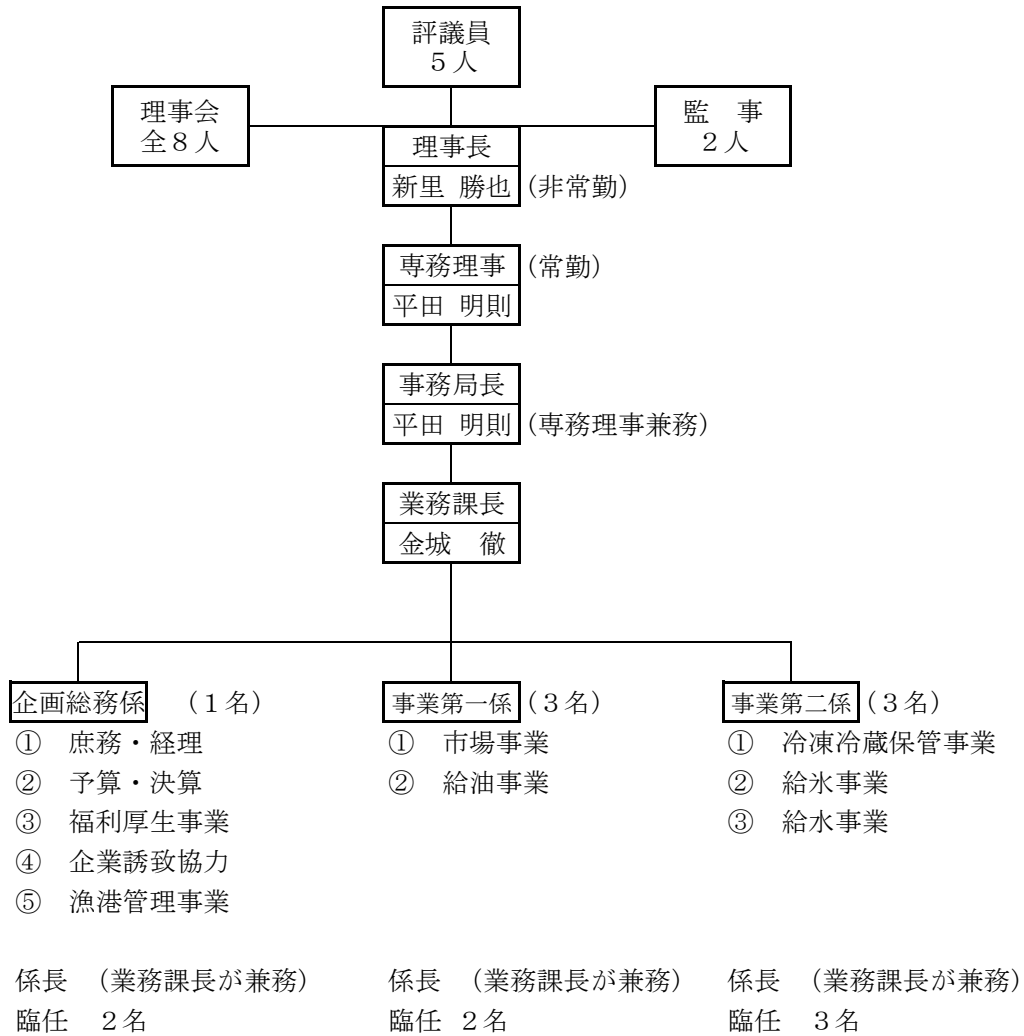

6 役職員等 (令和 2 年 6 月)

職名	員数	備考
評議員	5	非常勤 5 名 (県 1 名、糸満市 1 名、系統団体 1 名、その他 2 名)
理事	8	常勤 1 名、非常勤 7 名 (県 1 名、糸満市 1 名、系統団体 3 名、その他 2 名)
監事	2	非常勤 (系統団体 2 名)
事務局長	-	常勤役員兼務
業務課長	1	
係長	-	業務課長が 3 係長を兼務
係員	0	
臨任職員	7	企画総務係 2 名、事業第一係 2 名、第二係 3 名
合計	23	評議員 5 名、役員 10 名、職員 1 名、臨任 7 名

7 役員等名簿 (令和2年6月現在)

役職名	氏名	所属機関・役職名	就任月日
評議員	長嶺 豊	沖縄県農林水産部長	H 31. 4. 1
〃	上原 昭	糸満市長(令和2年7月3日辞任)	H 29. 2. 23
〃	上原 亀一	沖縄県漁業協同組合連合会会長	H 28. 4. 20
〃	金城 明律	公益財団法人沖縄県漁業振興基金理事長	H 30. 6. 8
〃	友利 昭之助	元財団法人沖縄県水産公社理事長	H 26. 4. 1
理事長	新里 勝也	公益財団法人沖縄県糖業振興協会理事長	R 2. 6. 10
専務理事	平田 明則	元プロパー職員	H 30. 4. 1
理事	仲村 哲	沖縄県農林水産部農漁村基盤統括監	R 2. 4. 1
〃	兼城 浩康	糸満市経済部長	R 2. 4. 1
〃	亀谷 幸夫	沖縄県漁業協同組合連合会専務理事	H 30. 6. 20
〃	東恩納 博	糸満漁業協同組合組合長	H 30. 6. 20
〃	我如古 清	沖縄県近海鮪漁業協同組合組合長	H 26. 4. 1
〃	當山 清	沖縄県鮮魚卸流通協同組合顧問	H 26. 4. 1
監事	城間 辰也	糸満漁業協同組合参事	H 26. 4. 1
〃	南風立 千枝子	一般社団法人沖縄県漁業無線協会事務局長	H 28. 5. 24

※平成26年4月1日に特例財団法人から一般財団法人に移行。専務理事以外は非常勤。

8 出捐状況 (令和2年6月現在)

団体名	出捐額	金額単位:千円			
		うち 基本財産	構成比 %	理事(人)	監事(人)
沖縄県	250,000	23,511	78.4	1	0
糸満市	50,000	4,701	15.7	1	0
伊良部町	1,000	93	0.3	0	0
沖縄県漁業協同組合連合会	5,000	471	1.6	1	0
沖縄県信用漁業協同組合連合会	5,000	471	1.6	0	0
糸満漁業協同組合	3,000	282	0.9	1	1
沖縄県近海鮪漁業協同組合	3,000	282	0.9	1	0
沖縄県蒲鉾水産加工業協同組合	2,000	189	0.6	0	0
その他	0	0	0	2	1
8 機関	319,000	30,000	100	7	2

沖縄県水産公社収支状況の推移（直近10年間）

単

区 分	平成	平成	平成	平成	平成	平成	平成	平成	平成	
	22	23	24	25	26	27	28	29	30	
	西暦	西暦	西暦	西暦	西暦	西暦	西暦	西暦	西暦	
期	2010	2011	2012	2013	2014	2015	2016	2017	2018	
	31	32	33	34	35	36	37	38	39	
収入	基本財産運用収入	6,201	6,549	8,570	2,900	331	71	90	90	68
	事業収入	53,465	54,939	55,476	65,325	70,036	69,857	65,276	68,348	66,973
	市場事業	11,886	12,130	12,417	12,256	13,050	12,477	12,020	12,947	10,418
	給水事業	8,883	8,684	8,399	12,827	9,804	10,703	10,962	9,853	9,493
	給油事業	7,635	6,790	7,796	8,683	7,692	8,377	8,074	10,263	10,251
	冷凍冷蔵事業	10,087	11,747	11,616	12,178	14,738	12,767	9,207	7,787	7,601
	給水事業				4,368	5,652	6,133	6,050	6,550	5,258
	自動販売機等					1,074	1,038	962	855	733
	漁港管理等受託等	14,974	15,588	15,248	15,013	18,026	18,362	18,001	20,093	23,219
	積立預金取崩収入	0	0	0	289,039	0	0	0	0	0
	補助金収入	10,035	0	0	0	0	0	3,224	0	0
	雑収入等	1,804	6,576	6,056	1,925	4,546	421	2,993	442	331
	基本財産収入	0	0	0	0	0	0	0	0	0
	固定資産売却収入	0	0	953	0	0	0	0	0	0
	借入金収入	0	0	0	0	0	0	0	0	0
	単年度収入計(A)	71,505	68,064	71,055	359,189	74,913	70,349	71,583	68,880	67,372
前年度繰越差額	-91,540	-112,181	-133,879	-155,408	112,730	103,998	86,737	65,683	47,436	
繰越収支差額調整額	0	0	0	0	0	0	0	0	0	
収入合計(B)	-20,035	-44,117	-62,824	203,781	187,643	174,347	158,320	134,563	114,808	
支出	管 理 費	25,884	20,230	20,485	17,471	2,574	2,544	2,554	2,570	2,380
	事 業 費	60,978	64,814	67,198	73,334	81,071	85,066	80,404	81,094	69,817
	固定資産取得支出	1,000	0	0	246	0	0	6,171	0	0
	積立預金支出	4,284	4,718	4,901	0	0	0	3,508	3,463	6,178
	借入金返済	0	0	0	0	0	0	0	0	0
	基本財産引当金支出	0	0	0	0	0	0	0	0	0
	未収金回収不能額	0	0	0	0	0	0	0	0	0
	予 備 費	0	0	0	0	0	0	0	0	0
	支出合計(C)	92,146	89,762	92,584	91,051	83,645	87,610	92,637	87,127	78,375
	単年度収支差額(A-C)	-20,641	-21,698	-21,529	268,138	-8,732	-17,261	-21,054	-18,247	-11,003
次期繰越収支差額(B-C)	-112,181	-133,879	-155,408	112,730	103,998	86,737	65,683	47,436	36,433	
県派遣職員(人)	1	1	1							
うち公社負担額	0	3,214	3,397	0	0	0	0	0	0	
県からの補助金	10,035	0	0	0	0	0	0	0	0	
運営費補助金	10,035	0	0	0	0	0	0	0	0	
うち派遣人件費	10,035	0	0	0	0	0	0	0	0	
うち運営費	0	0	0	0	0	0	0	0	0	
施設整備補助金	0	0	0	0	0	0	0	0	0	

注1 固定資産の減価償却費は計上していない。

注2 H18から決算書様式が変更されているが、比較のため従来様式に組み直して計上している。

注3 H25から一般財団法人へ移行し、会計基準も変更したが、比較のため従来様式に組み直して計上している。減価償却費を除外してい

財団法人沖縄県水産公社 事業実績の推移

20/08/07

項目 年度	荷捌／市場事業			給水事業			給油事業			冷凍冷蔵保管事業					給水事業			料金収入 合計
	利用隻数	取扱数量	利用料金	利用隻数	取扱数量	手数料料金	利用隻数	取扱数量	手数料料金	保管重量	保管料金	荷役重量	荷役料金	料金小計	利用隻数	取扱数量	売上金額	
	隻	t	千円	隻	t	千円	隻	KL	千円	t	千円	t	千円	千円	隻	t	千円	千円
昭和59年度	320	948	2,845	1,303	1,467	1,512	1,883	1,277	2,644	3,724	9,657	-	0	9,657	-	-	-	16,657
60	590	1,797	5,423	3,550	3,015	6,721	2,396	2,018	4,193	3,303	11,723	-	0	11,723	-	-	-	28,060
61	923	2,059	6,317	3,509	3,524	7,579	2,437	2,456	7,019	3,796	7,459	1,708	4,460	11,919	-	4,247	-	32,834
62	1,151	3,286	10,081	3,871	5,228	11,455	2,715	3,406	10,431	7,479	12,194	2,230	5,692	17,886	-	5,466	-	49,853
63	1,215	2,836	8,748	3,640	4,995	12,657	2,129	3,498	10,752	3,803	7,461	2,739	6,555	14,016	-	5,914	-	46,174
平成元年度	1,064	2,267	8,731	2,090	3,640	9,380	2,104	3,724	11,850	6,106	10,770	2,632	5,688	16,458	-	5,989	-	46,420
2	1,221	3,059	15,914	2,279	4,445	11,455	2,154	3,845	16,067	6,035	10,640	2,706	6,623	17,263	-	6,706	-	60,699
3	1,241	3,129	16,003	2,288	4,507	14,172	2,298	4,022	20,948	7,874	14,905	2,907	7,044	21,950	-	10,274	-	73,073
4	1,078	3,235	22,724	2,439	4,800	15,091	2,153	4,259	22,206	6,649	12,538	2,675	6,277	18,815	-	8,728	-	78,836
5	1,112	2,923	20,958	2,601	5,026	15,803	1,822	3,619	18,845	7,808	15,244	2,958	7,035	22,279	-	6,118	-	77,885
6	983	2,315	13,233	1,950	3,689	11,604	1,350	3,111	16,169	5,565	11,686	3,419	8,473	20,159	-	11,041	-	61,165
7	751	1,997	10,480	1,640	2,992	9,402	989	2,695	12,329	2,287	6,316	2,446	6,511	12,827	-	3,162	-	45,038
8	673	1,937	10,202	1,282	2,320	7,297	796	2,482	10,365	2,354	6,450	2,405	6,776	13,226	-	3,213	-	41,090
9	4,987	2,363	12,408	1,342	2,294	7,356	798	2,196	9,340	4,031	10,702	2,659	7,022	17,724	-	2,952	-	46,828
10	6,558	2,134	11,389	1,166	2,003	6,426	842	2,324	9,891	2,879	8,034	1,916	5,691	13,725	-	4,542	-	41,430
11	6,042	2,373	12,448	1,384	2,566	8,348	988	2,605	11,111	5,011	11,877	2,154	4,870	16,746	-	5,994	-	48,654
12	6,557	2,207	11,696	1,457	2,148	6,953	671	2,406	10,166	4,167	9,903	1,732	4,924	14,827	-	4,379	-	43,642
13	7,017	2,158	11,337	1,521	1,881	6,045	632	2,078	7,168	4,416	10,330	1,723	5,113	15,443	-	7,344	-	39,993
14	6,139	2,069	11,146	1,350	1,805	5,797	818	2,134	8,079	5,078	11,226	2,045	5,778	17,004	-	5,292	-	42,026
15	6,318	1,999	11,061	1,472	1,799	6,300	1,089	2,443	10,155	3,193	9,893	1,582	5,038	14,931	-	6,071	-	42,447
16	6,233	2,437	13,379	1,685	2,254	8,413	1,177	3,502	13,712	3,021	9,265	1,590	4,702	13,967	-	7,417	-	49,472
17	6,451	2,324	12,948	1,658	2,499	9,326	1,184	3,720	14,513	2,551	7,675	1,347	3,610	11,285	-	8,172	-	48,072
18	6,088	2,348	12,962	1,669	2,551	9,520	970	2,709	11,043	1,914	5,779	970	2,899	8,678	-	7,709	-	42,202
19	5,106	2,491	13,698	1,682	2,597	9,692	776	2,252	10,409	4,329	12,140	1,258	3,614	15,755	-	6,216	-	49,553
20	4,594	2,366	12,746	1,548	2,296	8,570	711	2,471	11,240	4,086	11,283	1,299	3,535	14,818	-	7,059	-	47,375
21	4,385	2,219	11,716	1,629	2,338	8,723	470	2,110	9,506	3,629	10,440	1,475	4,070	14,510	-	6,420	-	44,454
22	4,743	2,262	11,886	1,550	2,380	8,883	382	2,328	7,635	2,436	6,992	1,116	3,094	10,087	-	6,109	-	38,492
23	4,750	2,205	12,130	1,545	2,327	8,684	408	1,961	6,790	2,350	8,967	974	2,779	11,747	-	6,784	-	39,351
24	4,472	2,185	12,417	1,438	2,250	8,399	485	2,596	7,796	3,103	9,347	801	2,269	11,616	-	7,499	-	40,227
25	4,253	2,155	12,256	1,886	2,200	12,827	557	2,459	8,683	3,174	9,433	850	2,745	12,178	954	6,183	4,367	50,311
26	3,672	2,161	13,050	1,333	1,634	9,804	463	2,296	7,692	3,648	11,366	1,140	3,372	14,738	956	8,793	5,653	50,931
27	3,995	2,123	11,547	1,365	1,784	10,704	383	2,874	8,377	3,028	9,568	1,256	3,199	12,767	996	9,224	6,133	49,527
28	3,992	2,050	11,072	1,333	1,827	10,962	359	2,816	8,074	2,233	7,272	640	1,935	9,207	961	9,041	6,050	45,365
29	4,054	2,170	11,987	1,131	1,642	9,853	359	3,401	10,263	1,940	5,841	661	1,946	7,787	942	10,006	6,550	46,439
30	3,891	1,734	9,458	1,157	1,582	9,493	501	3,422	10,251	1,696	6,440	392	1,161	7,601	907	8,008	5,258	42,061
令和元年度	3,777	1,791	11,844	1,234	1,493	10,652	490	3,480	13,870	2,078	7,358	344	1,008	8,366	837	8,324	6,249	50,982
対比-%(元/H4)	350.4%	55.4%	52.1%	50.6%	31.1%	70.6%	22.8%	81.7%	62.5%	31.3%	58.7%	12.9%	16.1%	44.5%	-	95.4%	-	64.7%

- 注 1. 荷捌事業は、平成6年から8年までは市場業務を併設。平成9年度からは糸満漁協市場を併設している。
 2. 給水、給油事業については、業務代行契約を締結して実施し、受取手数料を計上している。
 3. 冷凍冷蔵保管事業については、昭和60年度までは荷役料金は保管料金に含まれてる。また容積建ての取扱物は、重量換算している。
 4. 給水事業は平成25年度から有料化。それまでは実費を預かり金として処理していたため事業収入には計上していない。